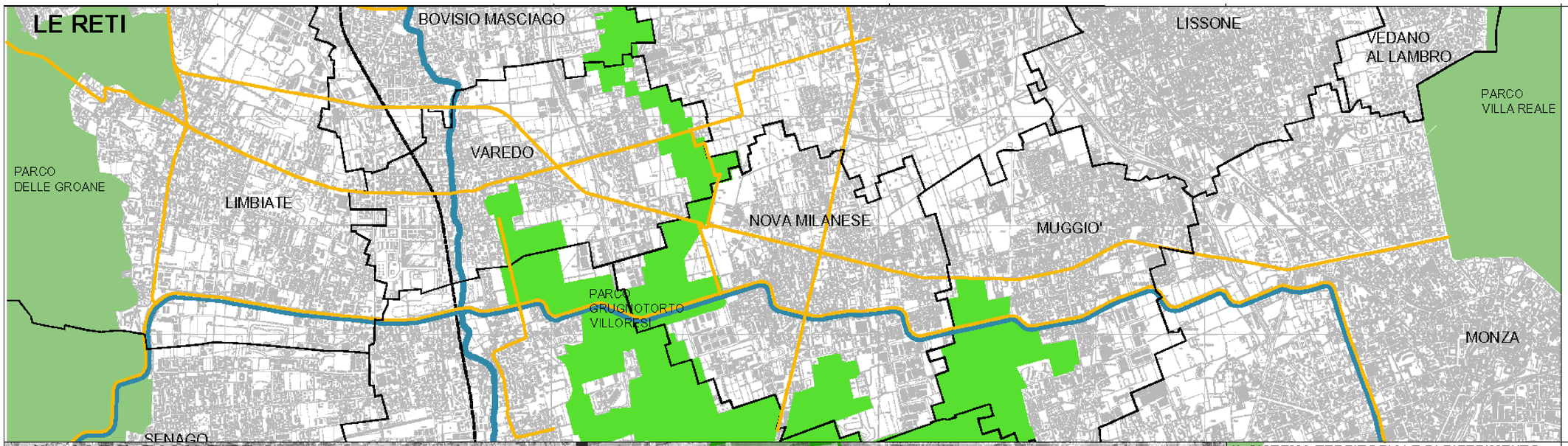

LE AZIONI

1- Il parco del Seveso
Riferimento Tavola L02

2- Il parco dell'ex Snia
Riferimento Tavola L03

3- Il parco agricolo Grugnotorto
Riferimento Tavola L04

4- Il sistema delle ville
Riferimento Tavole L05 - L06

5- La stazione
Riferimento Tavola L07

6- Valorizzazione e innovazione del sistema produttivo esistente
Riferimento Tavola L08

7- Infrastrutture per la riqualificazione ambientale e territoriale
Riferimento Tavole L03 - L07

8- Albergo del Design
Riferimento Tavola L09

9- Expo Design
Riferimento Tavola L08

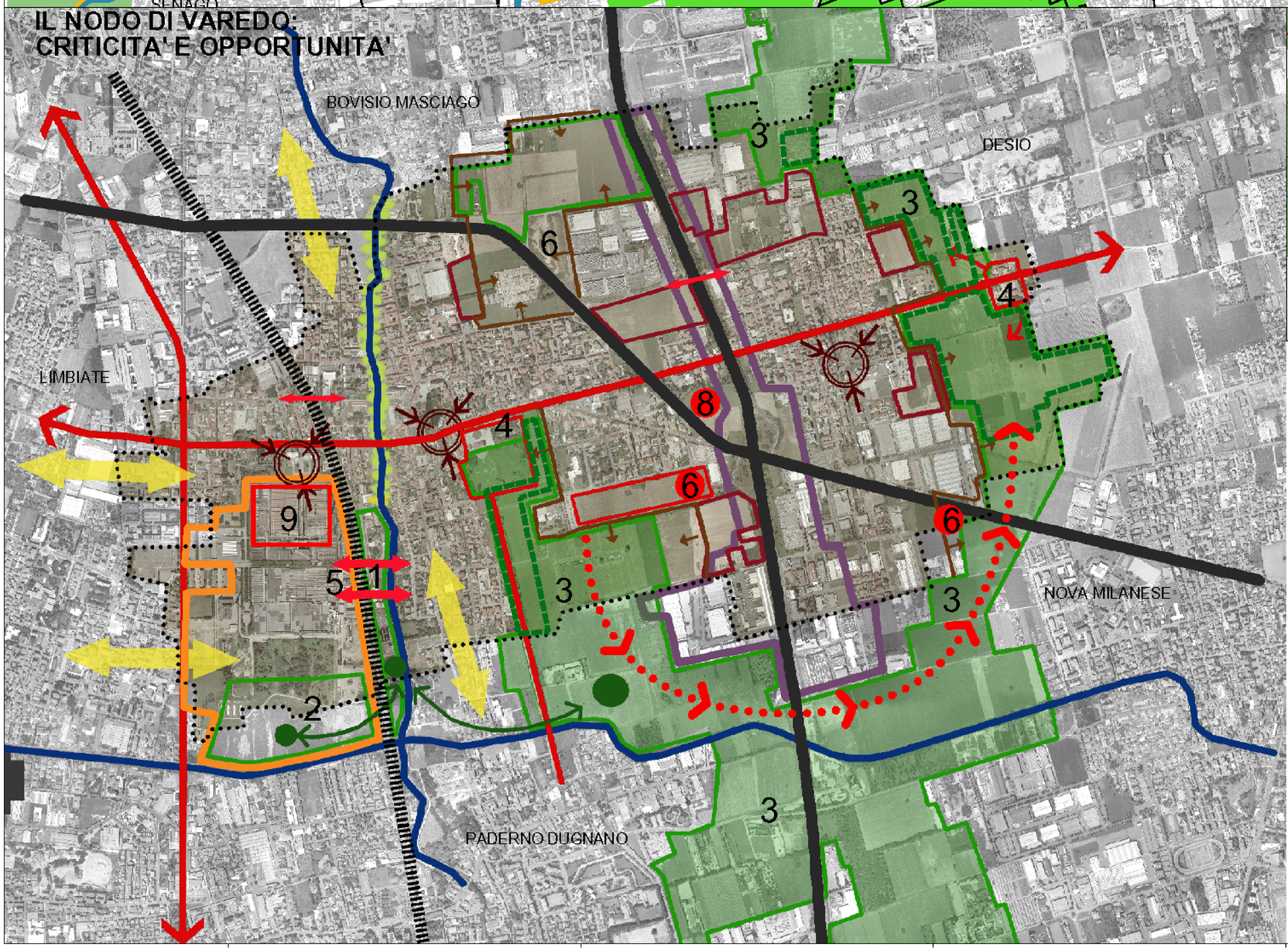

IL SISTEMA TERRITORIALE DI RIFERIMENTO

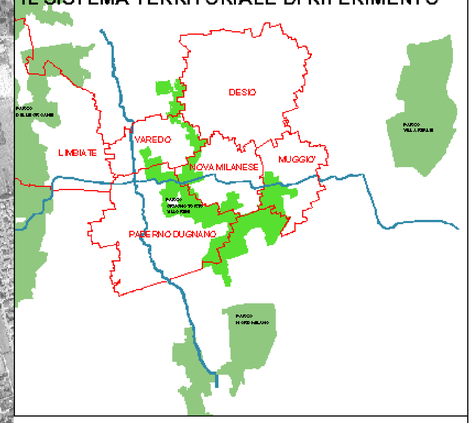

Legenda

- Confine comunale
- Aree di trasformazione
- Piani attuativi in fase di realizzazione
- Aree dismesse
- Potenziamento dell'asse commerciale e direzionale lungo l'asse Milano-Meda
- Perimetro PLIS del Grugnotorto
- Aree pubbliche interne al PLIS del Grugnotorto
- Assi principali
- Viabilità di grande scorrimento
- Interazioni con la città continua
- Tracciato ferroviario
- Potenziamento di collegamenti
- Riqualificazione sponde del Torrente Seveso
- Riqualificazione dei fronti a confine delle aree agricole
- Polarità dei sistemi urbani frammentari
- Possibile localizzazione di nuove funzioni

2015

BRI mi

Proponente: Città di Varedo

Partners:
Pubblici: Città di Desio - Comune di Limbiate - Città di Meda - Comune di Nova Milanese - Comune di Paderno Dugnano - Sviluppo Brianza scarl - Brianza Energia - Ambiente spa - LA NOVA spa - Università degli Studi di Milano Bicocca
Soci e Associazioni: Consorzio Parco Grugnotorto Villoresi - Consorzio di tutela ed Utilizzo Villoresi - Comitato Cittadino del Villaggio del Giovi
Privati: Biagi / Barbara Desimo, Alberto, Cecchillo, Pierarto Simone, Mellizzo Pierna, Pelliconi Assunta Maria - Valera srl - Bipel srl - Gel spa - Gruppo De Luigi s.a. - Loco Vendite srl - Marquet 2000 spa - Natura & Cultura, studio professionale - Thoscopa - Wireless srl - Zurli e C.sil Stress Consorzi sas - Consorzio Scotorio - Consorzio Commerciale Brianza, soc.p. ass.

IL PROGETTO TERRITORIALE DI VAREDO

riqualificazione urbana ed ambientale per Milano e la Brianza, tra il Seveso e il Villoresi

asse tematico 3: energia e ambiente

Oggetto:
LE RETI, IL NODO DI VAREDO, LE AZIONI

Data: 16/3/2009

Progetto:
Capogruppo: Massimo Giuliani
BDG Associati: Paolo Albertini, Mauro Piacenti, Federico Ferrata, Marco Tiana, Matteo Zuccaro
Luca Stangel - Architetto Associato
Comune di Varedo, Servizio urbanistica: Guido Morelli, Carlo Mariani

Elaborato:
L 01