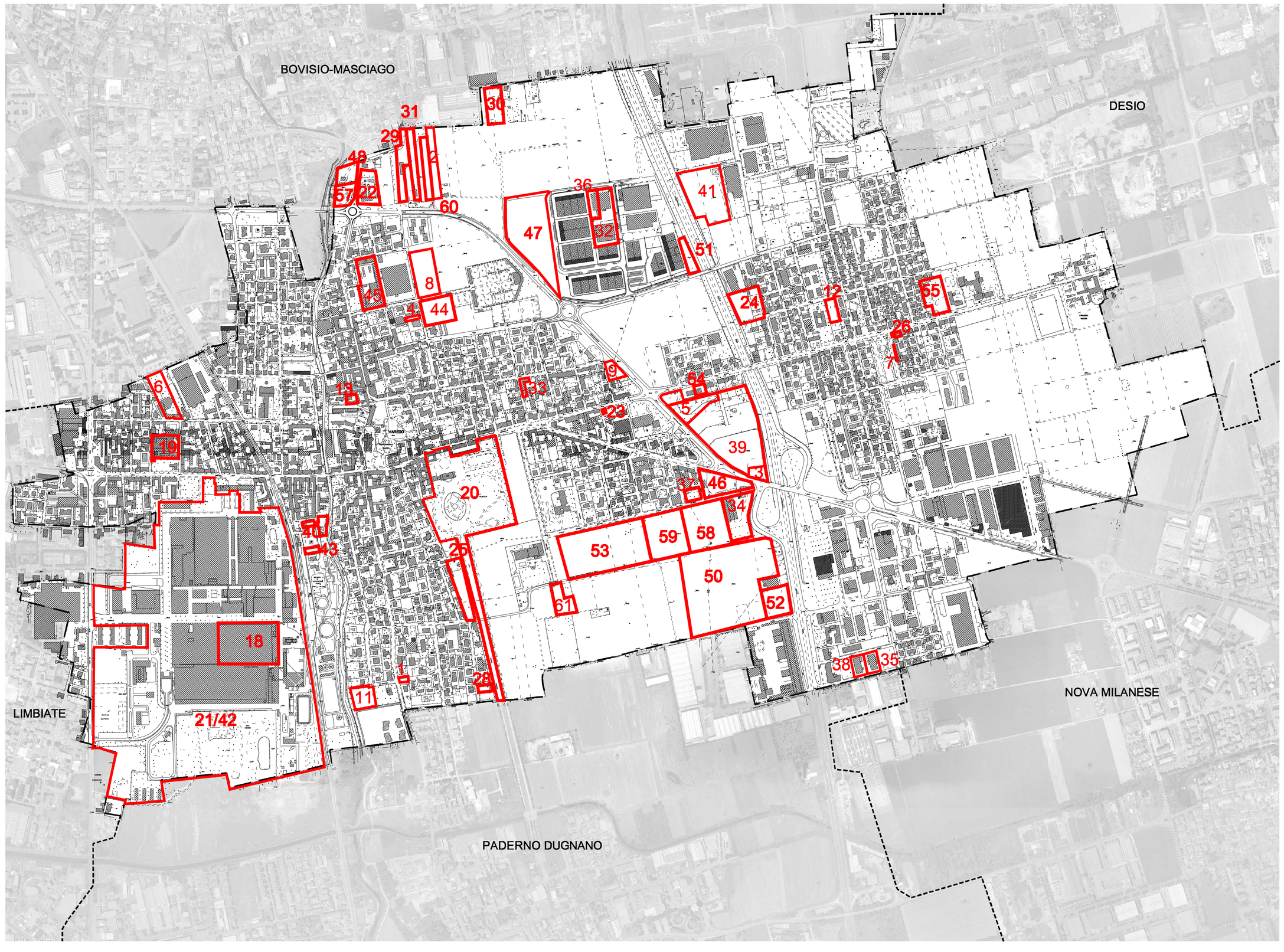

N° ISTANZA	ISTANZA	Superficie (Mq)
1	Riazzonamento "zona bianca" in zona residenziale B3	450
2	da zona agricola ad edificabile	5.060
3	da zona a sede stradale a zona agricola	1.890
4	Da produttiva a RB2	476
5	Da area agricola ad area produttiva D1 e da standard a verde privato	8.175
6	Da verde privato e agricolo a RB1	6.330
7	da aree per viabilità a B2	146
8	Riduzione fascia di rispetto cimiteriale	9.280
9	da area a standard a zona B1	2.159
10	Richiesta di modificazione normativa per l'edificazione di box e tettoie a confine	
11	Riduzione fascia di rispetto depuratore	4.264
12	da standard scolastico a zona B2	2.060
13	Eliminazione della perimetrazione PR e modifica azzonamento da A1 a zona A2	818
14	Richiesta di modificazione normativa per l'edificazione di box e tettoie a confine	
15	Richiesta di modificazione normativa per l'edificazione di box e tettoie a confine	
16	Modifica azzonamento zona B3 per le aree lungo viale Bagatti e a zone D2 le aree lungo il confine comunale a sud.	
17	Azzonamento specifico per antenne dei cellulari, riduzione fascia di rispetto del depuratore, nuova collocazione per il mercato, istituire premi volumetrici, sviluppo tangenziale sud e nord	
18	Modifica normativa per le modalità di intervento all'interno di aree soggette a piano particolareggiato	22.148
19	da PL a concessione convenzionata	5.550
20	Esclusione Villa Bagatti da PLIS Grugnotorto Villoresi	71.193
21	Modifica NTA ambito ex SNIA	
22	Modifica doppia retinatura	5.732
23	Eliminazione della previsione standard a parcheggi	110
24	da PL7 a PLD	8.185
25	da area a verde attrezzato ad edificabile	6.600
26	da zona residenziale B2 a zona D4 con incremento di volumetria	333
27	Richiesta di variazioni delle NTA per gli ambiti di Valera, Via Umberto I, Vittorio Emanuele, Centro Storico, Ambiti disomogenei	
28	Da PL7 a zona B3	825
29	Estensione della zona industriale anche sul sedime oggetto di autorizzazione regionale per autodemolizioni	5.425
30	da area agricola ad area industriale	5.241
31	da area agricola ad area industriale	4.268
32	Modificazione NTA le modalità attuative per ampliamenti	9.516
33	da zona D4 a zona residenziale B2	900
34	da aree per viabilità a zona D3	9.504
35	da zona D4 a zona D2, modifica art. 14 NTA	2.430
36	modifica art. 14 NTA	2.493
37	da zona D1 a zona residenziale B2 o B3	1.500
38	da zona D4 a zona D2, modifica art. 14 NTA	2.435
39	Da area agricola ad area residenziale	44.286
40	Da zona B2 a zona residenziale B1, riduzione fascia di rispetto depuratore	1.950
41	Divisione del PLD3.2 in due PL	18.124
42	Modifica NTA ambito ex SNIA	482.786
43	Possibilità di realizzazione di box interrati in fascia di rispetto del depuratore	720
44	da PL4 a zona residenziale B3	7.106
45	Assoggettare a variante urbanistica le aree per cui è proposto il PR	9.336
46	Da *"zona bianca"* a zona D3	7.906
47	da zona agricola ad produttiva	28.300
48	Trasformare l'area autorizzata per attività smaltimento veicoli in zona D	3.430
49	Nuova collocazione mercato, completamento della rete idrica, ampliamento previsioni aree a parcheggio nei pressi di stazione, cimitero e scuole.	
50	Adeguamenti viabilistici e ampliamento perimetro PLD6	62.100
51	Rettifica perimetri PLD1	2.733
52	Modifica art. 14 NTA	6.685
53	da area agricola a zona B	34.720
54	da zona D1 a zona residenziale B2	931
55	da PL 12 a zona residenziale B3	6.573
56	Norma per l'fabbrica di Viale Severo	
57	da area agricola a zona D3	3.662
58	da area agricola a zona D	17.528
59	da area agricola a zona D	15.841
60	da area agricola a zona D	3.936
61	da area agricola a zona residenziale	4.480

COMUNE DI VAREDO
(Provincia di Monza e Brianza)

PIANO DI GOVERNO DEL TERRITORIO
ai sensi della Legge Regionale per il Governo del Territorio del 11/03/2005 n°12

DOCUMENTO DI PIANO

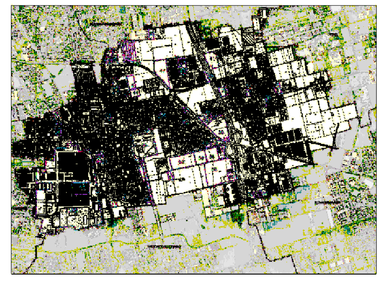

OGGETTO: **LOCALIZZAZIONE DELLE ISTANZE DEI CITTADINI PER LE VARIANTI DEL PRG (OTTOBRE 2002)**

Progetto
BCG ASSOCIATI
Massimo Giuliani
Collaboratori
Marco Cavallotti
Federica Rando
Marco Tosca
Simona Vavalà
Rosaria Verardi
Marisa Zuzzaro
Valutazione Ambientale Strategica
Carlo Luigi Gerosa

Sindaco
Sergio Daniel

Assessore alla Programmazione del Territorio
Riccardo Padovani

Settore Urbanistica e Territorio (responsabile)
Grazia Marelli

Scala: 1 : 5000

Data: Gennaio 2010

Allegato: A.17