VASCA DI LAMINAZIONE
SEZIONE A–A
SCALA 1:500

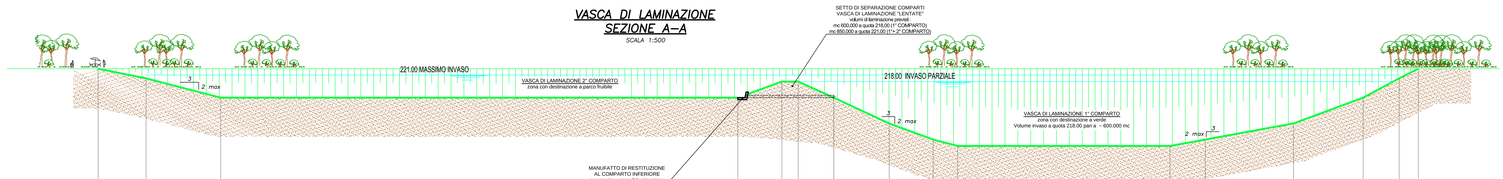

170.00

DISTANZE PARZIALI		15.00	23.00	160.00			14,00	5,00	11,00	17,00	14,00	8,00	66,00		11,00	27,50	22,00	11,00	6,00			
QUOTE FONDO VASCA	223,00	219,00	213,00				213,00	218,00	218,00	213,00	205,00	200,00	198,00		198,00	200,00	205,00	213,00	219,00	223,00		

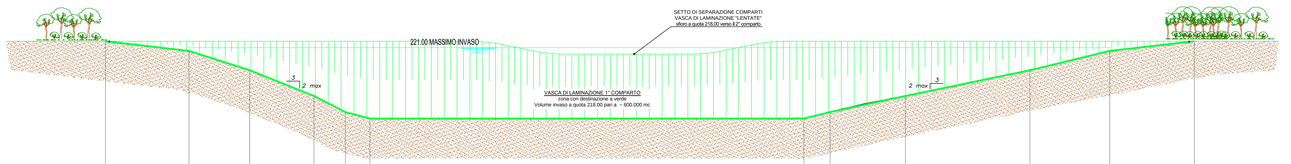

170.00

DISTANZE PARZIALI	26,00	19,00	20,00	10,00	8,00	135,00	8,00	23,50	38,50	25,00	26,00		
QUOTE FONDO VASCA	223,00	219,00	213,00	205,00	200,00	198,00	198,00	200,00	205,00	213,00	219,00	223,00	

VASCA DI LAMINAZIONE
SEZIONE B–B
SCALA 1:500

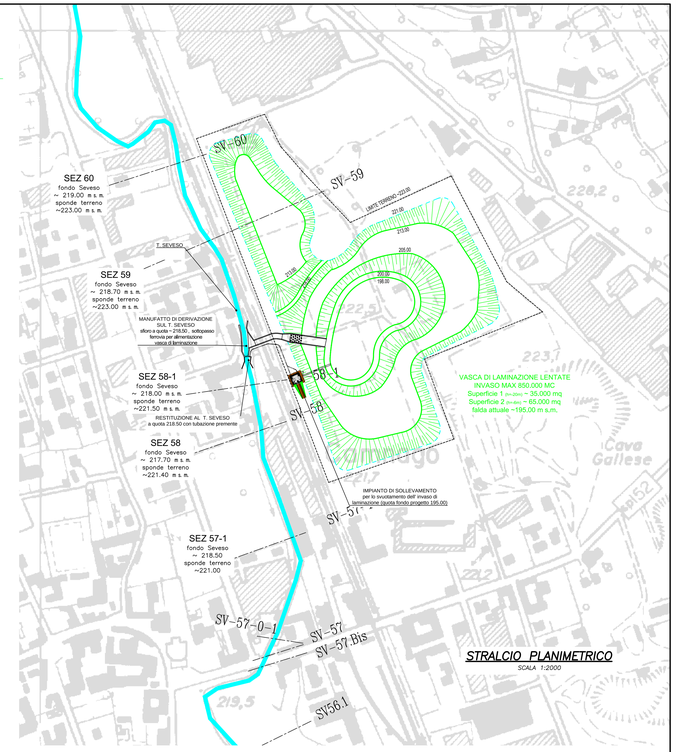

STRALCIO PLANIMETRICO
SCALA 1:2000

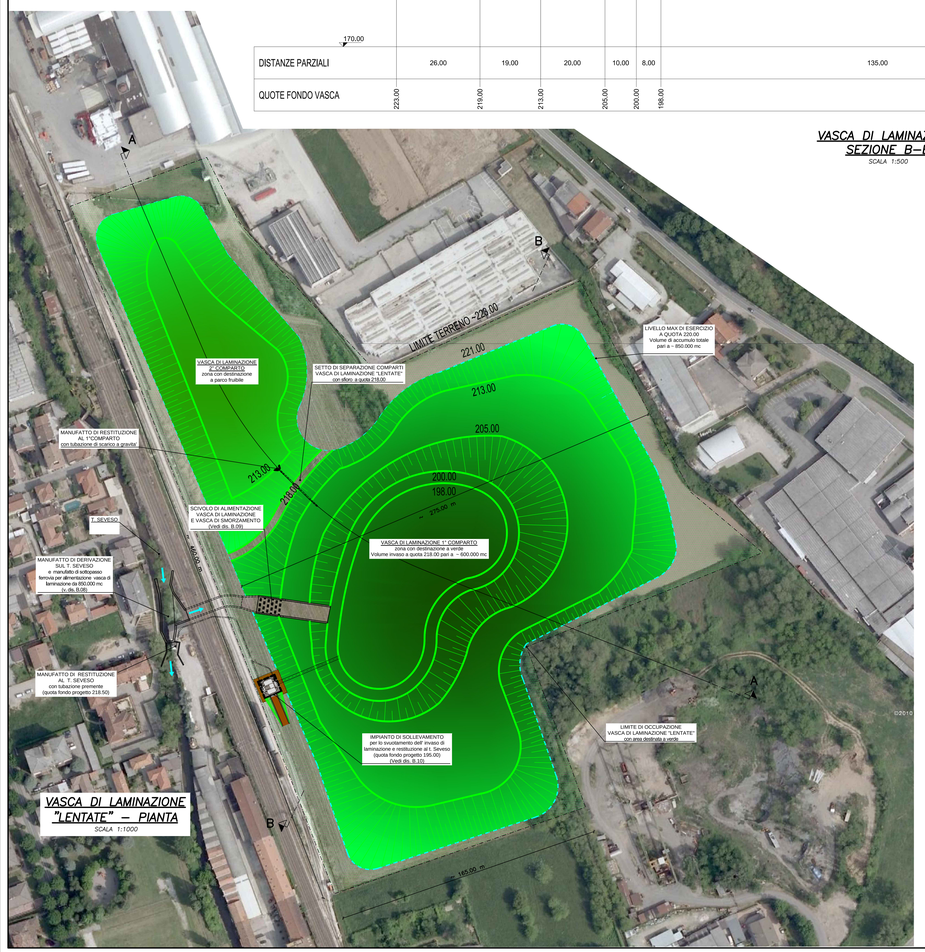

VASCA DI LAMINAZIONE
"LENTATE" – PIANTA
SCALA 1:1000

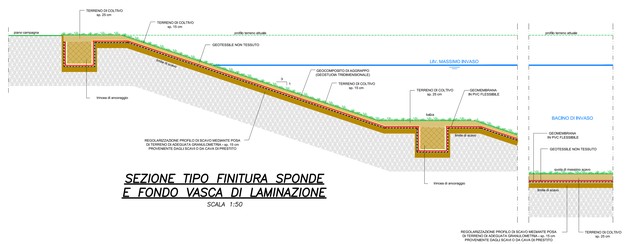

SEZIONE TIPO FINITURA SPONDE
E FONDO VASCA DI LAMINAZIONE
SCALA 1:50

VASCA DI LAMINAZIONE LENTATE
inserimento ambientale

AIPO
AGENZIA INTERREGIONALE PER IL PO
– PARMA –
UFFICIO OPERATIVO DI MILANO

STUDIO IDRAULICO DEL TORRENTE SEVESO

NEL TRATTO CHE VA DALLE SORGENTI ALLA PRESA C.S.N.O. IN LOCALITA' PALAZZOLO IN COMUNE DI PADERNO DUGNANO (MI) E STUDIO DI FATTIBILITA' DELLA VASCA DI LAMINAZIONE DEL C.S.N.O. A SENAGO (MI) (MI–E–781M)

GIUGNO 2011

ELABORATO	TITOLO
B.03	INVASO DI LAMINAZIONE A LENTATE SUL SEVESO PLANIMETRIE E SEZIONI

	NOME	FIRMA	DATA
REDAZIONE	E. Cerutti		
VERIFICA	S. Orsoni		
APPROVAZIONE	A. Paoletti		

ETATEC S.R.L.
SOCIETA' DI INGEGNERIA
20133 MILANO – via Bassini, 23 – tel.(02) 26887284
fax (02) 26887053 – E-Mail: ETATEC@ETATEC.IT
AZIENDA CON SISTEMA DI QUALITA' CERTIFICATO UNI EN ISO 9001:2008
CERTIQUALITY SGQ N° IQ 04 472 24

IL PROFESSIONISTA INCARICATO :
Prof. Ing. ALESSANDRO PAOLETTI

TIPOLOGIA	COMMESSA
SF	250–18 (04/11)