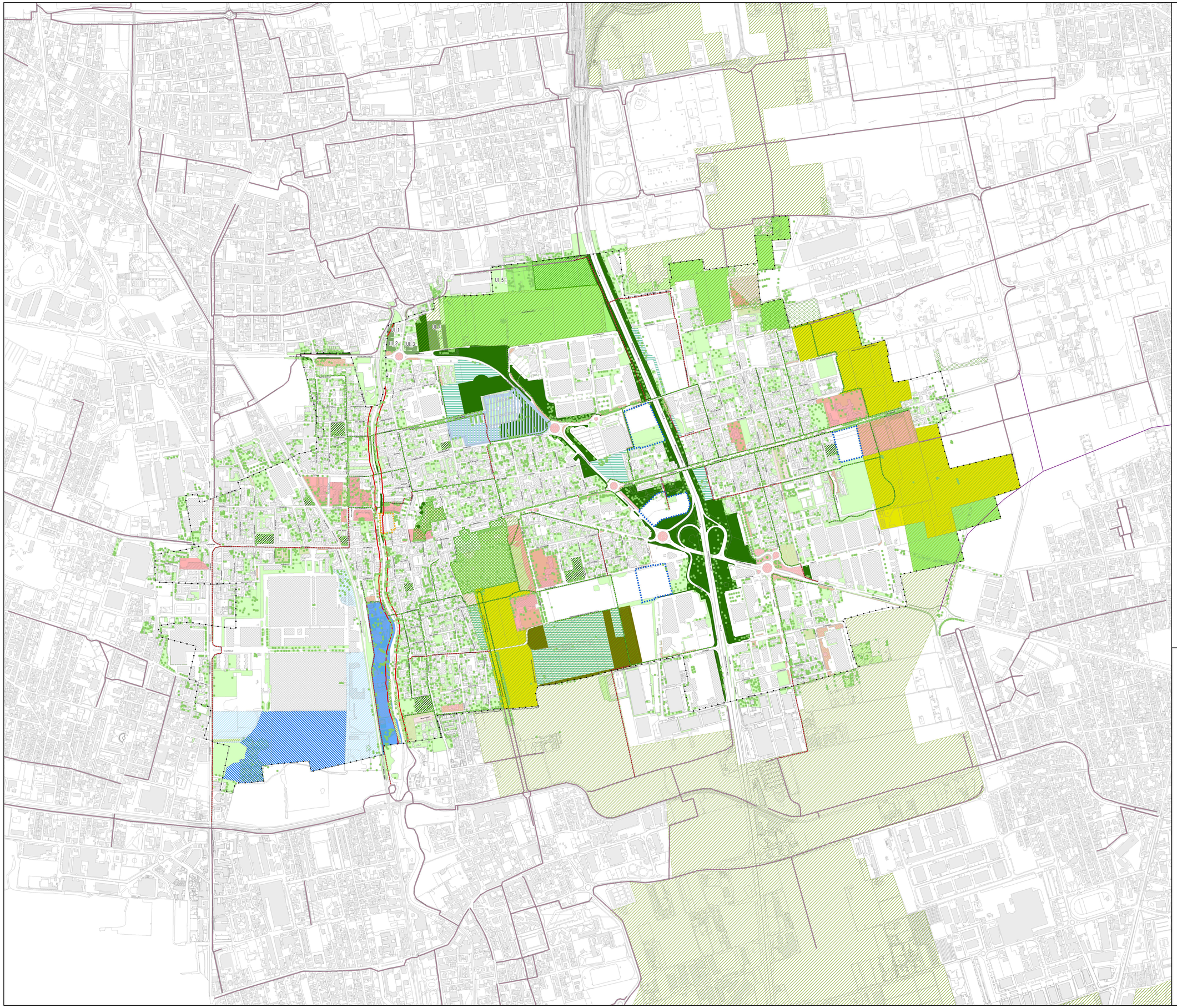

Legenda

Database Topografico

Confine comunale

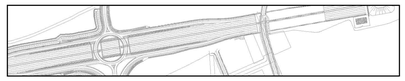

Previsione tracciato Autostrada Pedemontana Lombarda (Delibera CIPE 6 novembre 2009 n. 97, G.U. 17 febbraio 2010 n. 40, S.O.)

ELEMENTI COSTITUTIVI DELLA RETE ECOLOGICA DI LIVELLO COMUNALE

Ambiti di intervento antropico che concorrono alla costruzione della rete ecologica comunale

- Ambiti di "riorganizzazione plani volumetrica, morfologica, tipologica e progettuale di previsioni di trasformazione vigenti" all'interno della rete verde di ricomposizione paesaggistica provinciale
- Progetti pubblici di cessione preventiva dell'ATS (ex Snia)
- Verde a parco. Polmone verde per il potenziamento della rete ecologica che permetta di connettere anche attraverso il Canale Villoresi il Parco Regionale delle Groane, il Plis del Grugnotorto Villoresi ed il Parco Regionale della Valle del Lambro (cfr. Progetto Nexus) – ATE_05
- Rilocalizzazione di attività produttive per la concretizzazione dello spessore del fiume Seveso
- UI — Ambiti antropizzati da riqualificare che concorrono alla progettazione del corridoio della rete verde di ricomposizione paesaggistica

Ambiti di progetto della rete ecologica comunale

- Aree private con diritti volumetrici da acquisire in perequazione
- Rideterminazione in ampliamento del perimetro del PLIS Grugnotorto-Villoresi
- Rideterminazione in ampliamento della rete verde di ricomposizione paesaggistica provinciale

Sistema delle aree non urbanizzate all'interno dell'antropizzato (interne al tessuto urbano consolidato) e delle aree non antropizzate (esterne al tessuto urbano consolidato)

- Verde urbano di connessione ambientale della rete verde di ricomposizione paesaggistica
- Ambiti destinati all'attività agricola di interesse strategico (AAS)
- Aree verdi di rilevanza paesistico ambientale che concorrono alla costruzione dei corridoi della reti ecologiche regionale e provinciale
- Ville con ampi parchi e giardini
- La normativa di rispetto del torrente Seveso
- Previsione di riconversione ambientale dell'ambito dell'ex depuratore
- Verde urbano comunale
- Parchi e giardini storici

Elementi di connettività lineare e puntuale

- Aree boscate
- Fasce boscate
- Alberi monumentali
- Alberi individuali funzionali alla micro-connettività urbana
- Parco Locale di Interesse Sovracomunale del Grugnotorto Villoresi
- Pertinenze edificate verdi
- Centri civici

Itinerari per la mobilità debole

- Itinerario esistente
- Itinerario di previsione
- Itinerari dei comuni limitrofi

Città di Varedo
via Vittorio Emanuele II n.1
20814 Varedo (MB)

Piano di Governo del Territorio
Piano dei Servizi (ex. art. 9 Lr. 12/2005 s.m.i.)

Variante generale al PGT

ai sensi dell'art. 13 della Lr. 12/2005 s.m.i.

Foto: archivio Ufficio Cultura Regione Lombardia, Gallerie Dei Fiori Photo

Tavola PS04

Rete ecologica

Scala 1:5.000

29 maggio 2015

Il Sindaco

Il Segretario comunale

Adozione degli Atti di Variante al Pgt
D.C.C. n. .....del ...../...../.....

Approvazione degli Atti di Variante al Pgt
D.C.C. n. .....del ...../...../.....

Progettisti variante generale PGT
Studio Associato Territorio
Alberto Benedetti (capogruppo)
Redazione VAS
Luca Terlizzi
Redazione Studio Geologico
Stefano Turri
Redazione PUGSS
Francesca Di Maria

Approfondimenti Disciplina commerciale
Società di Ricerca e Pianificazione
Mauro Anzini
Mobilità e trasporti
Stefano Riva
Acustica
Studio Tecnico
Federico Bassani

Città di Varedo
Diego Marzorati
(Il Sindaco)
Fabrizio Figini
(Assessore alla Pianificazione Territoriale – Edilizia Pubblica e Privata – Commercio e Attività Produttive)
Mirco Belle
(Settore Lavori Pubblici e Pianificazione Territoriale)