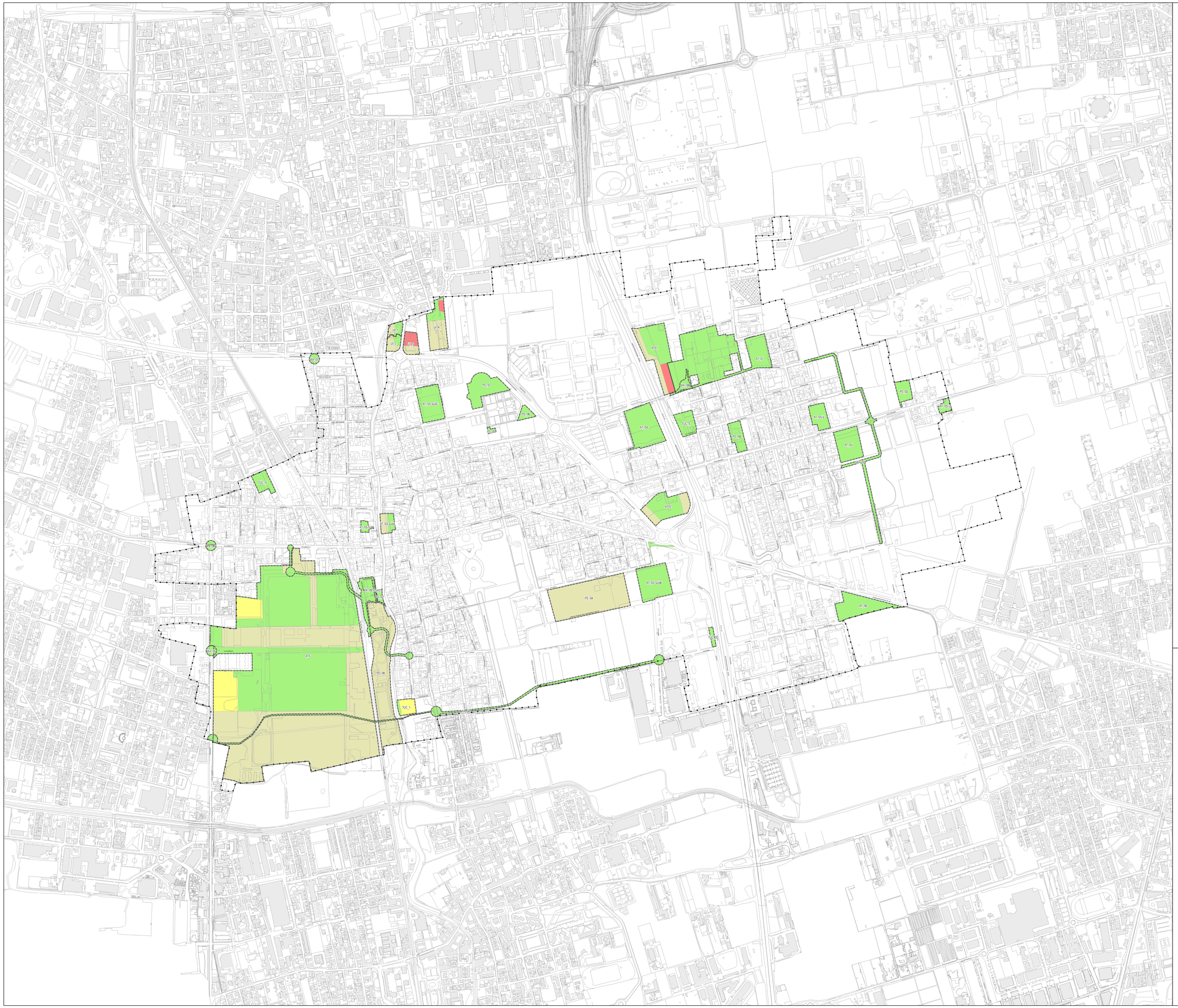

Legenda

Database Topografico

Confine comunale

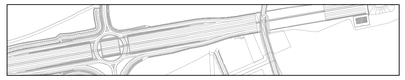

Previsione tracciato Autostrada Pedemontana Lombarda (Delibera CIPE 6 novembre 2009 n. 97, G.U. 17 febbraio 2010 n. 40, S.O.)

PREVISIONI TRASFORMATIVE DEL PGT

- Riuso urbano - 504.609 mq
- Riuso non urbano (spazi aperti) - 404.038 mq
- Completamento - 30.076 mq
- Espansione - 20.526 mq

Confine Comunale

TAB-CS03/c – Monitoraggio sul consumo di suolo

	Categoria		Denominazione: Carta CS-01comunale	Quantificazione: Stato attuale DUSAF 4.0 mq	Quantificazione: PGT 2010 (Del. C.C. 1 del 15 e 16 gennaio 2010)	Quantificazione: Variante generale PGT gennaio 2016
URBANIZZATO	ANTROPIZZATO	Urbanizzato	Aree prevalentemente residenziali, a servizi, per attività produttive, cave, discariche, cantieri, aree degradate e reti infrastrutturali,	3.300.480	3.688.157 12%	3.498.412 -5%
		Aree libere urbane	Parchi e giardini	178.099	194.818 9%	500.527 157%
			Aree verdi incolte	107.806	46.831 -57%	28.180 -40%
NON URBANIZZATO	AGRICOLO		Seminativi, colture e prati	1.040.690	798.678 -23%	774.418 -3%
	NATURALE E SEMI-NATURALE		Aree boscate e altro	204.264	102.984 -50%	36.047 -65%
	ZONE UMIDE		Vegetazioni delle aree umide	0	0 0%	0 0%
	CORPI IDRICI		Sistema delle acque	11.275	11.146 -1%	5.030 -55%
	Totale		Totale delle coperture di uso del suolo (= sup. comunale)	**4.842.614**	**4.842.614**	**4.842.614**

Città di Varedo
via Vittorio Emanuele II n.1
20814 Varedo (MB)

Modificato a seguito di accoglimento
delle controdeduzioni
alle osservazioni e ai pareri degli Enti

Piano di Governo del Territorio
Documento di Piano (ex. art. 8 Lr. 12/2005 s.m.i.)

Variante generale al PGT

ai sensi dell'art. 13 della Lr. 12/2005 s.m.i.

Tavola DP14 Scala 1:5.000

Carta del consumo di suolo delle previsioni di Piano

Marzo 2016

Il Sindaco

Il Segretario comunale

Adozione degli Atti di Variante al Pgt
D.C.C. n. .....del ...../...../.....

Approvazione degli Atti di Variante al Pgt
D.C.C. n. .....del ...../...../.....

Progettisti variante generale PGT
Alberto Benedetti (capogruppo)
Redazione VAS
Luca Terlizzi
Redazione Studio Geologico
Ferruccio Tomasi
Redazione PUGSS
Francesca Di Maria

Approfondimenti Disciplina commerciale
Mauro Anzini
Mobilità e trasporti
Stefano Riva
Acustica
Federico Bassani

Città di Varedo
Diego Marzorati
(Il Sindaco)
Fabrizio Figini
(Assessore alla Pianificazione Territoriale - Edilizia Pubblica e Privata – Commercio e Attività Produttive)
Mirco Bellè
(Settore Lavori Pubblici e Pianificazione Territoriale)